ΕΛΕΥΘΕΡΗ ΘΡΑΚΗ

Η ΑΝΕΞΑΡΤΗΤΗ ΗΜΕΡΗΣΙΑ ΕΦΗΜΕΡΙΔΑ ΤΗΣ ΘΡΑΚΗΣ

ΑΛΕΞΑΝΔΡΟΥΠΟΛΗ | Έτος 79ο | Αριθμός Φύλλου 17.500 | ΤΕΤΑΡΤΗ 6 ΔΕΚΕΜΒΡΙΟΥ 2023 | Τιμή Φύλλου: € 0,90

ΤΗΛΕΟΡΑΣΗ ΘΡΑΚΗ NET
Πάντα μπροστά

ΠΟΤΕ ΘΑ ΑΚΟΥΣΟΥΜΕ ΤΗΝ ΣΦΥΡΙΧΤΡΑ ΤΟΥ ΤΡΑΙΝΟΥ ΣΤΟΝ ΑΚΡΙΤΙΚΟ Ν. ΕΒΡΟΥ;

Ο Νομός μας εξακολουθεί να παραμένει εδώ και χρόνια αποκομμένος από το Σιδηροδρομικό Δίκτυο της χώρας - Ερώτηση Βουλευτών προς τον Υπουργό Μεταφορών, Χρήστο Σταϊκούρα

Σελ. 6

Σελ. 4

Η Ιερή Εικόνα της Παναγίας Σουμελά στην Αλεξ/πολη

Το προσεχές Σάββατο 9 Δεκεμβρίου θα γίνει η υποδοχή της Αγίας Εικόνος από το Βέρμιο στον Ι. Ναό του Αγίου Ελευθερίου

ΘΑ ΕΛΘΕΙ ΞΑΦΝΙΚΑ ΚΑΙ... ΣΤΗΝ ΘΡΑΚΗ;

Στην Αθήνα θα βρεθεί αύριο ο Τούρκος Πρόεδρος Ρ.Τ. Ερντογάν για τη συνάντησή του με τον Πρωθυπουργό Κυριάκο Μητσοτάκη - Στόχος η διατήρηση του κλίματος ηρεμίας στις σχέσεις Ελλάδος και Τουρκίας

Σελ. 7

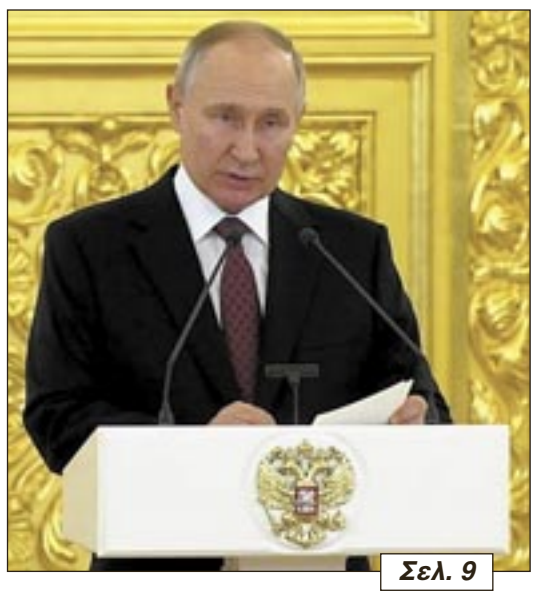

Σελ. 9

Δήλωση-έκπληξη του Βλ. Πούτιν για Ελλάδα

Θεωρείται εξαιρετικά σημαντική για τις σχέσεις Ελλάδος-Ρωσίας

Τιμητικές βραβεύσεις σε στελέχη του Λιμενικού Σώματος στην Αλεξ/πολη

Σελ. 8

Στα πλαίσια των εργασιών της 13ης Γενικής Συνέλευσης της ΕΠΛΣ Θράκης

Σελ. 7

Έρχεται το επίδομα προσωπικής διαφοράς

Πότε θα καταβληθεί και τι ποσό θα λάβουν οι Δικαιούχοι

Σήμερα η φωταγώγηση του Χριστουγεννιάτικου Πάρκου της Αλεξ/πολης

Ανήμερα της εορτής του Πολιούχου της Αλεξανδρούπολης, θα γεμίσει με Χριστουγεννιάτικη ατμόσφαιρα το Πάρκο Εθνικής Ανεξαρτησίας, στις 7 το απόγευμα

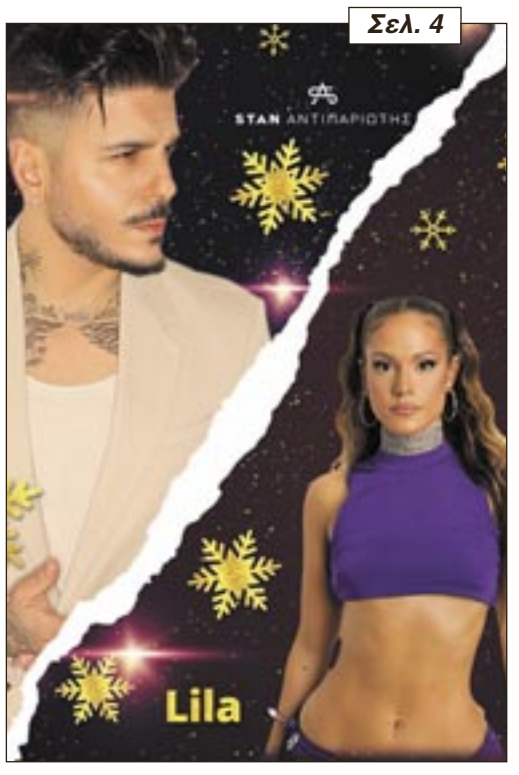

Σελ. 4

Εντυπωσιακή η προτομή γυναίκας στην Αμφίπολη

Βρέθηκε σε ταφικό μνημείο - Η καλοδιατηρημένη πήλινη γυναικεία προτομή χρονολογείται στα τέλη του 4ου αιώνα π.Χ.

Σελ. 6