ΕΛΕΥΘΕΡΗ ΘΡΑΚΗ

Η ΑΝΕΞΑΡΤΗΤΗ ΗΜΕΡΗΣΙΑ ΕΦΗΜΕΡΙΔΑ ΤΗΣ ΘΡΑΚΗΣ

80 ΧΡΟΝΙΑ ΕΚΔΟΤΙΚΗΣ ΖΩΗΣ ΕΛΕΥΘΕΡΗ ΘΡΑΚΗ

ΑΛΕΞΑΝΔΡΟΥΠΟΛΗ | Έτος 81ο | Αριθμός Φύλλου 17.868 | ΤΡΙΤΗ 1 ΙΟΥΛΙΟΥ 2025 | Τιμή Φύλλου: € 0,90

Ορκωμοσία νέων υπουργών και σύσταση ειδικής ομάδας ελέγχου με οικονομική αστυνομία

Ο Εβρίτης Χρήστος Δερμεντζόπουλος ανέλαβε Υφυπουργός Ψηφιακής Διακυβέρνησης - Κυριάκος Μητσοτάκης: «Αναλαμβάνω το βάρος της ευθύνης στο όνομα όσων κυβέρνησαν και δεν άλλαξαν το κράτος» - ΟΠΕΚΕΠΕ: Θα υπάρξει καταλογισμός σε όσους πήραν αχρεωστήτως καταβληθείσες αγροτικές επιδοτήσεις - Μήνυμα Πλεύρη για μεταναστευτικό

Ορκίστηκαν χτες το πρωί, στο Προεδρικό Μέγαρο τα νέα μέλη του υπουργικού συμβουλίου, μετά τις παραιτήσεις συναδέλφων τους λόγω των εξελίξεων στον ΟΠΕΚΕΠΕ.

Νέος υπουργός Μετανάστευσης και Ασύλου ο Θάνος Πλεύρης στην θέση του Μάκη Βορίδη, νέος υφυπουργός Εξωτερικών ο Χάρης Θεοχάρης στην θέση του Τάσου Χατζηβασιλείου, νέος υφυπουργός Αγροτικής Ανάπτυξης και Τροφίμων ο Γιάννης Ανδριανός στην θέση του Διονύση Σταμενίτη και νέος υφυπουργός Ψηφιακής Διακυβέρνησης ο Χρήστος Δερμεντζόπουλος στην θέση του Χρήστου Μπουκώρου.

Μάλιστα, ο κ. Δερμεντζόπουλος ανέφερε σχετικά: «Μεγάλη τιμή και ευθύνη! Ευχαριστώ τον Πρωθυπουργό Κυριάκο Μητσοτάκη για την εμπιστοσύνη.

Να ευχαριστήσω τους πολίτες του Έβρου, μαζί φτάσαμε ως εδώ!

Με σοβαρή δουλειά και υπευθυνότητα θα βελτιώσουμε πράγματα. Κυρίως όμως θα βελτιώσουμε την καθημερινότητα των Ελλήνων πολιτών.

Τα υπόλοιπα θα τα δείξουμε με το έργο μας. Σας ευχαριστώ!».

Η ορκωμοσία στο Προεδρικό Μέγαρο έγινε παρουσία του Προέδρου της Δημοκρατίας, Κωνσταντίνου Τασούλα και του πρωθυπουργού Κυριάκου Μητσοτάκη.

Αμέσως μετά την ορκωμοσία έγιναν τα γνωστά πηγαδάκια και τα μέλη των οικογενειών των νέων μελών της κυβέρνησης είχαν την ευκαιρία να συζητήσουν με τον Πρόεδρο της Δημοκρατίας και τον πρωθυπουργό.

Νωρίτερα, έφτασαν στο προεδρικό τα νέα μέλη του υπουργικού με τις οικογένειές τους.

Η στιγμή της ορκωμοσίας του Χρήστου Δερμεντζόπουλου στο Προεδρικό Μέγαρο

Ο Συστήνεται ειδική ομάδα ελέγχου με οικονομική αστυνομία και ΑΑΔΕ

Για την υπόθεση του ΟΠΕΚΕΠΕ, μίλησε μεταξύ άλλων, ο Πρωθυπουργός κατά την εισαγωγική του τοποθέτηση χτες στο Υπουργικό Συμβούλιο, δίνοντας το στίγμα της πολιτικής καθαρότητας και της μετωπικής σύγκρουσης με τις πρακτικές του παλαιοκομματισμού. Νωρίτερα, ολοκληρώθηκε η ορκωμοσία των νέων μελών του κυβερνητικού σχήματος.

Στην εισήγησή του, ο Κυριάκος Μητσοτάκης, δήλωσε: «Ήταν προφανής η ανεπάρκεια του κράτους, προσπαθήσαμε να τη διορθώσουμε αλλά δεν καταφέραμε να την ανατάξουμε», σημειώνοντας ότι «η κυβέρνηση απάντησε θέτοντας τον ΟΠΕΚΕΠΕ υπό την πλήρη ευθύνη της ΑΑΔΕ».

Στη συνέχεια πρόσθεσε ότι οι «οι παλαιοκομματικές συμπεριφορές και εντός της παράταξής μας δε θα γίνουν ανεκτές. Δεν πρέπει να υιοθετήσουμε τη λογική του συμψηφισμού.

Ήδη γυρίζουμε σελίδα σε συνεργασία με τις ευρωπαϊκές αρχές, ώστε το σύστημα των αγροτικών ενισχύσεων να εξυγιανθεί».

Ανέφερε ότι «συστήνεται ειδική ομάδα ελέγχου με τη συμμετοχή εκπροσώπων και της Οικονομικής Αστυνομίας και της Ανεξάρτητης Αρχής Δημοσίων Εσόδων.

Η αποστολή της είναι πολύ σαφής και αναμένω αποτελέσματα πολύ γρήγορα.

Θα διερευνήσουμε άμεσα και εξαντλητικά με όλα τα ελεγκτικά μέσα τα οποία διαθέτει το κράτος, τις περιπτώσεις παράνομης καταβολής ενισχύσεων, προκειμένου

Συνέχεια στην 7η σελ...

«Πολιορκία» από κουνούπια στον Έβρο - Τι απαντά η Περιφέρεια ΑΜΘ

Πολύ έντονο το πρόβλημα, ειδικά τις τελευταίες ημέρες - Μέχρι σήμερα έχουν πραγματοποιηθεί 1.400 επίγειες δράσεις και 30 δράσεις προνυμφοκτονίας από αέρος

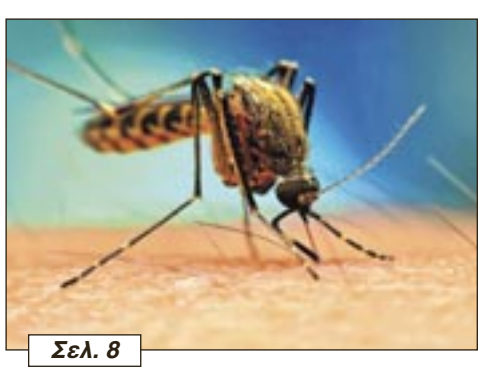

Σελ. 8

Ζουν βίον ανθόσπαρτον στον Έβρο... και ό,τι ήθελε προκύψει

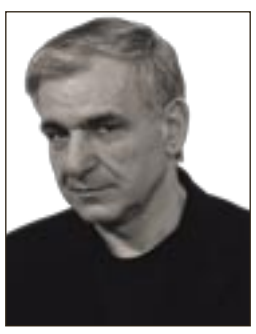

◢ του Δημοσθένη Π. Δούκα

~ **Καζάνι που βράζει η ΝΕΑ ΔΗΜΟΚΡΑΤΙΑ**. Κεντρικά και περιφερειακά. Τα λάθη της κυβέρνησης και η τοξικότητα, η σκανδαλολογία και ο διάχυτος ανορθολογισμός διαπερνούν οριζόντια και κάθετα το σώμα της κοινωνίας. **Κανείς δεν γνωρίζει τι θα φέρει η ...ΔΕΘ**. Ίσως και εκλογές. Γι' αυτό και το κυβερνών κόμμα διανύει πλέον μια περίοδο δομικών και έντονων μετασχηματισμών, καυτών προβληματισμών και εσωκομματικών διεργασιών. **Τα σήματα και οι τομές έχουν πολλούς πλέον αποδέκτες και ...στον Έβρο**. Στο εσωκομματικό πεδίο η αγωνία εστιάζεται στον κυβερνητικό ανασχηματισμό και στην υπουργοποίηση του **ΧΡΗΣΤΟΥ ΔΕΡΜΕΝΤΖΟΠΟΥΛΟΥ**. Και στο ερώτημα αν αυτή θα έχει επιπτώσεις και στο ενδοκομματικό κατεστημένο. Με άγνωστο το πρόσημο. Το οποίο θα εξαρτηθεί από το αν θα πετύχει στα καθήκοντά του ή θα βουλιάξει, όπως έγινε και με άλλους. Αλλά μια τέτοια προοπτική θα δημιουργήσει αναγούλες σε μεγάλη μερίδα του στελεχιακού δυναμικού. **Όσον αφορά τη συγκρότηση του ψηφοδελτίου της Ν.Δ. στον Έβρο, οι πληροφορίες από το Μαξίμου δείχνουν ότι δεν θα κοπούν υποψήφιοι που είναι «ώριμοι», μεγάλης ηλικίας**. Σ' αυτήν την κατηγορία κινδύνευε να βρεθεί ο **ΑΝΑΣΤΑΣΙΟΣ ΔΗΜΟΣΧΑΚΗΣ**. Όμως οι πιέσεις που δέχεται η Ν.Δ. από τα ακροδεξιά-λαϊκίστικα κόμματα οδήγησαν στην απόφαση να μην υπάρξουν αποστρατείες λόγω ηλικίας. Όμως μια είσοδος στη λίστα του Έβρου ίσως φέρει ραγδαίες αλλαγές. Η υποψηφιότητα του **ΟΡΦΕΑ ΓΕΩΡΓΙΟΥ**, προέδρου της ΟΝΝΕΔ, ήδη έχει παράξει ταραχή σε πολλούς της κομματικής γραφειοκρατίας. Γύρω από το πρόσωπο του νεαρού φέρελπι υποψήφιου **ήδη συσπειρώθηκαν αξιόλογοι**

Συνέχεια στην 6η σελ...

της Μαρίνας Κονδύλη

Διαφορετική θεματολογία

Σελ. 7

Έφυγε από τη ζωή ο Κυριάκος Χαραλαμπίδης

Σελ.7

Ακίνητα: Οι «αφανείς ήρωες» του Έβρου με ελκυστικές αποδόσεις

Καθώς η ελληνική αγορά ακινήτων διανύει περίοδο ανόδου, με τις τιμές να αυξάνονται και τη ζήτηση για μακροχρόνιες μισθώσεις να παραμένει ισχυρή, η Βόρεια Ελλάδα αναδεικνύεται σε έναν από τους πιο ενδιαφέροντες επενδυτικούς προορισμούς.

Τα τελευταία στοιχεία του Spitogatos Insights επιβεβαιώνουν ότι οι αποδόσεις κατοικιών σε επιλεγμένες περιοχές της Βόρειας Ελλάδας όχι μόνο ανταγωνίζονται εκείνες της Αττικής, αλλά σε πολλές περιπτώσεις τις ξεπερνούν.

Η Θεσσαλονίκη στο επίκεντρο

Στη δεύτερη μεγαλύτερη πόλη της χώρας, τη **Θεσσαλονίκη**, το επίκεντρο του επενδυτικού ενδιαφέροντος μετατοπίζεται από το ιστορικό κέντρο στις δυτικές συνοικίες.

Περιοχές όπως το Ελευθέριο-Κορδελιό, οι Αμπελόκηποι, η Σταυρούπολη και η Μενεμένη παρουσιάζουν υψηλές αποδόσεις.

Το επενδυτικό αυτό πλεονέκτημα

Συνέχεια στην 4η σελ...

Σύνταξη και... εργασία: Χιλιάδες 65άρηδες επιστρέφουν στην αγορά

Ήδη 20.777 προσλήφθηκαν φέτος - Ρεκόρ απασχόλησης στη χώρα μας - Τεχνικοί, υπάλληλοι γραφείου και χειριστές βιομηχανικών εγκαταστάσεων οι περισσότεροι από αυτούς

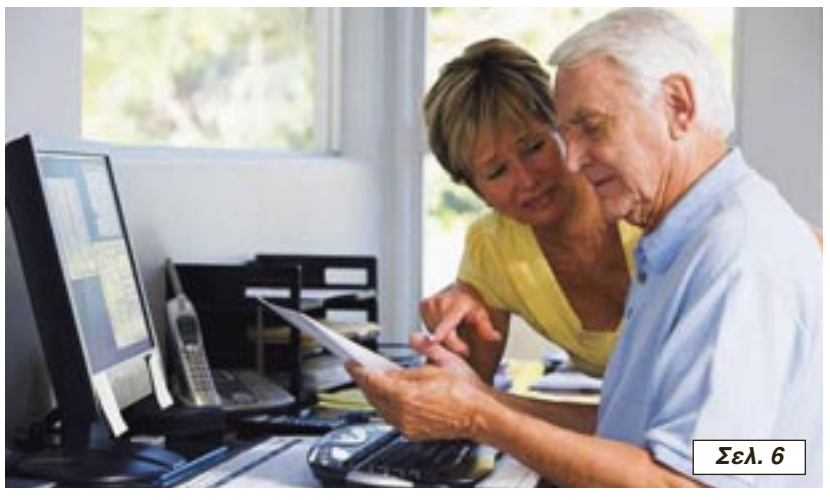

Σελ. 6

Ο ρόλος της Ελλάδας στη νέα γεωπολιτική εποχή

Οι προθέσεις για νέες έρευνες και νέους διαδρόμους φυσικού αερίου - Ο ενεργειακός και συγκοινωνιακός κόμβος της Αλεξανδρούπολης

Σελ. 4

◢ του Παναγιώτη Κουσίδη