ΕΛΕΥΘΕΡΗ ΘΡΑΚΗ

Η ΑΝΕΞΑΡΤΗΤΗ ΗΜΕΡΗΣΙΑ ΕΦΗΜΕΡΙΔΑ ΤΗΣ ΘΡΑΚΗΣ

80 ΧΡΟΝΙΑ ΕΚΔΟΤΙΚΗΣ ΖΩΗΣ ΕΛΕΥΘΕΡΗ ΘΡΑΚΗ

ΑΛΕΞΑΝΔΡΟΥΠΟΛΗ | Έτος 81ο | Αριθμός Φύλλου 17.927 | ΠΑΡΑΣΚΕΥΗ 3 ΟΚΤΩΒΡΙΟΥ 2025 | Τιμή Φύλλου: € 0,90

Σε κακή κατάσταση ο δρόμος προς Άβαντα

Την ίδια ώρα, η ΔΕΥΑ Αλεξανδρούπολης προχωρά στην προμήθεια μονάδας επεξεργασμένου νερού, για τις ανάγκες ύδρευσης του οικισμού - Η παραγωγή του πόσιμου νερού θα πραγματοποιείται με την μέθοδο της φίλτρανσης - Αργεί ακόμη πολύ η κατασκευή της νέας γέφυρας...

Η αλήθεια είναι ότι είχαμε πολύ καιρό **να κατευθυνθούμε οδικώς προς το χωριό Άβαντας**, στην Αλεξανδρούπολη. Και όταν το πράξαμε αυτό, αναφωνήσαμε όλο αγανάκτηση με την **κακή κατάσταση στην οποία βρίσκεται το οδόστρωμα**.

Εννοείται πως **οι λακκούβες και το ανεβοκατέβασμα των αναρτήσεων του αυτοκινήτου, ξεκινάνε από την οδό Άβαντος**.

Όσο πλησιάζουμε όμως προς το **γεφυράκι**, η φάση γίνεται όλο και χειρότερη. Κι αυτό γιατί **το οδόστρωμα έχει επιβαρυνθεί απίστευτα και από την διέλευση στρατιωτικών οχημάτων**, και από την διέλευση **βαρέων οχημάτων που μεταφέρουν τεράστιο φορτίο προς την Βιομηχανική Περιοχή** (για την κατασκευή της νέας μονάδας ηλεκτροπαραγωγής και όχι μόνο), και από τα **φορτηγά οχήματα που πηγαινοέρχονται στην μονάδα επεξεργασίας και ανακύκλωσης σκουπιδιών.**

Ως εκ τούτου, **το αποτέλεσμα στην άσφαλτο είναι οικτρό** και δυστυχώς δημιουργούνται συνθήκες για την **πρόκληση ατυχημάτων**, ιδιαίτερα για όσους οδηγούς αναπτύσσουν υψηλές ταχύτητες στον δρόμο προς Άβαντα.

Οι κάτοικοι του οικισμού εκφράζουν τα παράπονά τους, όμως τίποτα δε φαίνεται να αλλάζει.

· **Μονάδα επεξεργασίας νερού προμηθεύεται η ΔΕΥΑΑ**

Εν τω μεταξύ, η **Δημοτική Επιχείρηση Ύδρευσης Αποχέτευσης Αλεξανδρούπολης** (ΔΕΥΑΑ), 2 χρόνια μετά την καταστροφική πυρκαγιά στον νότιο Έβρο, που έπληξε και το χωριό του Άβαντα (ακόμη και στο σύστημα ύδρευσης) προχωρά στην **προμήθεια μονάδας επεξεργασίας νερού** του οικισμού, ένα έργο ύψους **530.000 ευρώ πλέον ΦΠΑ.**

Κακοτράχαλος είναι ο δρόμος μέχρι τον Άβαντα - ιδιαίτερα προσεκτικοί πρέπει να είναι οι οδηγοί

Η σχετική διακήρυξη - την οποία υπογράφει ο **πρόεδρος της ΔΕΥΑΑ, Χαράλαμπος Μιχαηλίδης** - δημοσιεύθηκε πριν από λίγες ημέρες στην εφημερίδα «ΕΛΕΥΘΕΡΗ ΘΡΑΚΗ» και εκεί αναφέρονται όλα τα στοιχεία του έργου.

Η συγκεκριμένη υπηρεσία αφορά στην **προμήθεια μονάδας καθαρισμού ύδατος, δυνατότητας επεξεργασίας 80 m3/h προς παραγωγή πόσιμου νερού**, με σκοπό την **αντιμετώπιση των αναγκών ύδρευσης του οικισμού του Άβαντα**. Η παραγωγή του πόσιμου νερού θα πραγματοποιείται με την **μέθοδο της φίλτρανσης**.

Δικαίωμα συμμετοχής έχουν φυσικά ή νομικά πρόσωπα ή ενώσεις αυτών, που ασκούν εμπορική ή βιομηχανική ή βιοτεχνική δραστηριότητα συναφή με το αντικείμενο της προμήθειας, ενώ **η καταληκτική ημερομηνία υποβολής προσφορών είναι η 24η Οκτωβρίου 2025.** Η αποσφράγιση των προσφορών θα γίνει την **Δευτέρα 27 Οκτωβρίου 2025.**

Υπενθυμίζεται πάντως, πως από τα **τέλη Δεκεμβρίου του 2023**, υπήρχε πρόβλημα με το νερό του οικισμού, καθώς αυτό είχε μεγάλη

Συνέχεια στην 7η σελ...

Καταγγελίες για άθλιες συνθήκες στις Φοιτητικές Εστίες Κομοτηνής

Φοιτητές του ΔΠΘ μιλούν για ποντίκια, δυσωδία και έλλειψη βασικής συντήρησης - Τι υποστήριξε ο Πρύτανης Φώτης Μάρης στο Mega - Στο ΙΝΕΔΙΒΙΜ η διαχείριση των εγκαταστάσεων

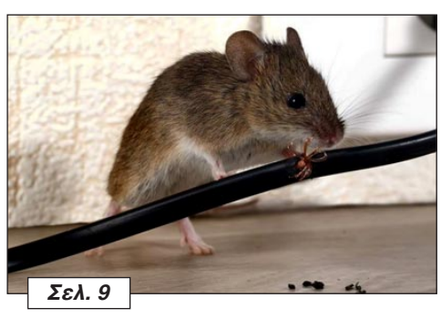

Σελ. 9

Η δυναμική και οι προκλήσεις της Ειδικής Οικονομικής Ζώνης στον Λιμένα Αλεξ/πολης

Προοπτικές ανάπτυξης και οικονομική συνεισφορά

Της Αγγελικής Τσολακίδου

Η Αλεξανδρούπολη βρίσκεται σε ένα κομβικό γεωστρατηγικό σημείο, στην πύλη της Μαύρης Θάλασσας και κοντά στις αγορές της Νοτιοανατολικής Ευρώπης.

Το λιμάνι της, σε συνδυασμό με την προοπτική δημιουργίας Ειδικής Οικονομικής Ζώνης (ΕΟΖ), μπορεί να αποτελέσει μοχλό ανάπτυξης, όχι μόνο για την Ανατολική Μακεδονία και Θράκη, αλλά και για την ελληνική οικονομία συνολικά.

Η διεθνής εμπειρία δείχνει ότι οι ΕΟΖ, όταν λειτουργούν με στοχευμένα κίνητρα και σύγχρονες υποδομές, προσελκύουν επενδύσεις υψηλής προστιθέμενης αξίας, ενισχύουν τις εξαγωγές και δημιουργούν νέες θέσεις εργασίας.

Για την Αλεξανδρούπολη, η συνδυασμένη αξιοποίηση της ΕΟΖ με πολυτροπικές μεταφορές (λιμένας, σιδηρόδρομος, οδικό δίκτυο) μπορεί να την καταστήσει διεθνή κόμβο logistics, εξυπηρετώντας τις ανάγκες των Δυτικών Βαλκανίων και της Κεντρικής Ευρώπης.

Σύμφωνα με έρευνα (στα πλαίσια μεταπτυχιακής εργασίας στον τομέα των logistics και σε ένα δείγμα 110 στελεχών και υπαλλήλων από τους 12 μεγάλους ελληνικούς Οργανισμούς Λιμένων, από στελέχη Λιμενικής και Τελωνειακής Αρχής της περιοχής, από Επιμελητήριο Έβρου, Περιφέρεια ΑΜ-Θ, εμπορικούς συλλόγους, ναυτιλιακές επιχειρήσεις, εταιρείες logistics-μεταφορών, και εμπλεκόμενους επαγγελματίες), πάνω από το 80% των τοπικών φορέων και επιχειρηματιών βλέπουν θετικά τη δημιουργία ΕΟΖ, αναγνωρίζοντας ότι μπορεί να λειτουργήσει ως καταλύτης για την περιφερειακή οικονομία.

Η θετική αυτή στάση αποτελεί σημαντική βάση για την επιτυχία του εγχειρήματος, καθώς η κοινωνική αποδοχή είναι καθοριστική.

Συνέχεια στην 4η σελ...

της Μαρίνας Κονδύλη

Μήπως χρειαζόμαστε μια... Diella;

Σελ. 7

Επενδυτικά κίνητρα και λύσεις ζητούν οι επιχειρήσεις του Έβρου

Σελ. 7

Δημογραφική «βόμβα» στην Ε.Ε.: Λιγότεροι από 3 εργαζόμενοι για κάθε συνταξιούχο

Η κατάσταση στην Ελλάδα

Η δημογραφική γήρανση στην Ευρώπη δεν αποτελεί πλέον μια μελλοντική πρόβλεψη, αλλά μια απτή πραγματικότητα που αποτυπώνεται με σαφήνεια στα επίσημα στοιχεία της Eurostat.

Ο δείκτης εξάρτησης ηλικιωμένων, δηλαδή η αναλογία των ατόμων άνω των 65 ετών σε σχέση με τον πληθυσμό εργάσιμης ηλικίας, παρουσιάζει συνεχή και έντονη αύξηση τις τελευταίες δύο δεκαετίες, υπογραμμίζοντας τις δομικές αλλαγές που συντελούνται στις κοινωνίες της Γηραιάς Ηπείρου.

Το 2004, ο δείκτης βρισκόταν στο 26,8%.

Η αναλογία αυτή σήμαινε ότι αντιστοιχούσαν περίπου τέσσερις πολίτες σε ηλικία εργασίας για κάθε άτομο μεγαλύτερο των 65 ετών.

Συνέχεια στην 10η σελ...

Με νέα δεδομένα η διαχείριση ογκωδών αντικειμένων στον Δήμο Αλεξ/πολης

Αυστηρά πρόστιμα και αυτόφωρες διαδικασίες για τους παραβάτες - Σημαντική η συνεργασία πολιτών και υπηρεσιών - Διαθέσιμη η «Γραμμή του Δημότη» και η εφαρμογή Novoville

Σελ. 6

Ανάχωμα στην ακρίβεια: 1.000 προϊόντα φθηνότερα

Μέσα στο α' δεκαπενθήμερο Οκτωβρίου - Νέοι έλεγχοι στην αγορά και στήριξη στα νοικοκυριά από το Υπουργείο Ανάπτυξης

Σελ. 11